



UNIVERSITAS MEDAN AREA

Kampus 1 : Jalan Kolam 1 / Jalan PBSI Telp 061 - 7366878, 7360168, 7364348 Medan 200223

Kampus 2 : Jalan Sei Serayu No 70 A / Jalan Setia Budi No. 79 Telp.061 - 8225602 Medan 20122

Email : univ_medanarea@uma.ac.id **Website** : http://www.uma.ac.id

Nama Mahasiswa : **PASKAH WINDA YANTI**
 NPM : **188120079**
 Semester : **4 (EMPAT)**
 Tahun Akademik : **SEMESTER GENAP 2019/2020**
 Program Studi : **S1 TEKNIK ELEKTRO**
 Kelas : **A1**

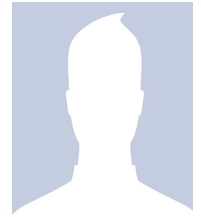

KELENGKAPAN DAN SYARAT		
Tahap Pembayaran	Lunas	Paraf Petugas
Biaya Kuliah Tahap I		
Biaya Kuliah Tahap II		
Biaya Kuliah Tahap III		
Biaya Kuliah Tahap IV		
Biaya Ujian UTS/UAS*		
Adm.Malam/Reg.B		

1. Wajib membawa kartu ini setiap mengikuti ujian.
2. Wajib melunasi Uang Kuliah sesuai tahapan.
3. Wajib melunasi Uang Adm.Malam (bagi mahasiswa kelas Malam).
4. Wajib berpakaian Rapi(Putih-Hitam).
5. Pengusulan berkas Ujian Susulan paling lambat 1(satu) setelah Ujian Berakhir.
6. Untuk penggantian Kartu Ujian yang hilang/tercecer dikenakan biaya sebesar Rp.20.000,-

DAFTAR MATA UJI							
No.	Kode MK	Mata Kuliah	SKS	Tanda Tangan Pengawas Ujian			
				Tanggal	UTS	Tanggal	UAS
1.	TEL12008	Bahan – Bahan Elektrik	2				
2.	TEL12010	Fisika Dasar II	3				
3.	TEL12012	Dasar Elektronika	2				
4.	TEL12026	Sistem Linier	3				
5.	TEL12041	P.L.C.	2				
6.	TEL12043	Elektronika Daya	3				
7.	TEL12046	Desain Instalasi Tenaga Listrik	2				
8.	TEL12047P	Prak. PLC	1				
9.	TEL12048P	Prak. Distribusi Transmisi & Tegangan Tinggi	1				
10.	TEL12071	Pembumian	2				
11.	TEL12077	Pengaturan Daya Reaktif	2				
12.	UMA10008P	Prakt. Kewirausahaan	1				
Jumlah			24				

TANGGAL 22 JULI 2020

WAKIL DEKAN I

KETUA PROGRAM STUDI

SUSILAWATI, S.Kom, M.Kom
NIDN.0126068702

SYARIFAH MUTHIA PUTRI, ST, MT
NIDN.0104089002