



## UNIVERSITAS MEDAN AREA

**Kampus 1** : Jalan Kolam 1 / Jalan PBSI Telp 061 - 7366878, 7360168, 7364348 Medan 200223

**Kampus 2** : Jalan Sei Serayu No 70 A / Jalan Setia Budi No. 79 Telp.061 - 8225602 Medan 20122

**Email** : univ\_medanarea@uma.ac.id **Website** : <http://www.uma.ac.id>

Nama Mahasiswa : **ENNI MASURI B**  
NPM : **158120004**  
Semester : **10 ( SEPULUH )**  
Tahun Akademik : **SEMESTER GENAP 2019/2020**  
Program Studi : **S1 TEKNIK ELEKTRO**  
Kelas : **A1**

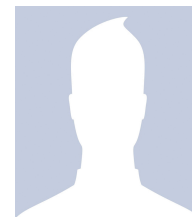

KELENGKAPAN DAN SYARAT		
Tahap Pembayaran	Lunas	Paraf Petugas
Biaya Kuliah Tahap I		
Biaya Kuliah Tahap II		
Biaya Kuliah Tahap III		
Biaya Kuliah Tahap IV		
Biaya Ujian UTS/UAS*		
Adm.Malam/Reg.B		

1. Wajib membawa kartu ini setiap mengikuti ujian.
2. Wajib melunasi Uang Kuliah sesuai tahapan.
3. Wajib melunasi Uang Adm.Malam (bagi mahasiswa kelas Malam).
4. Wajib berpakaian Rapi(Putih-Hitam).
5. Pengusulan berkas Ujian Susulan paling lambat 1(satu) setelah Ujian Berakhir.
6. Untuk penggantian Kartu Ujian yang hilang/tercecer dikenakan biaya sebesar Rp.20.000,-

DAFTAR MATA UJI							
No.	Kode MK	Mata Kuliah	SKS	Tanda Tangan Pengawas Ujian			
				Tanggal	UTS	Tanggal	UAS
1.	TEL12050	Tugas Akhir	5				
Jumlah			5				

WAKIL DEKAN I

SUSILAWATI, S.Kom, M.Kom  
NIDN.0126068702

TANGGAL 22 JULI 2020

KETUA PROGRAM STUDI

SYARIFAH MUTHIA PUTRI, ST, MT  
NIDN.0104089002