



UNIVERSITAS MEDAN AREA

Kampus 1 : Jalan Kolam 1 / Jalan PBSI Telp 061 - 7366878, 7360168, 7364348 Medan 200223

Kampus 2 : Jalan Sei Serayu No 70 A / Jalan Setia Budi No. 79 Telp.061 - 8225602 Medan 20122

Email : univ_medanarea@uma.ac.id **Website** : <http://www.uma.ac.id>

Nama Mahasiswa : **MUHAMMAD IDRIS**
NPM : **188150089**
Semester : **4 (EMPAT)**
Tahun Akademik : **SEMESTER GENAP 2019/2020**
Program Studi : **S1 TEKNIK INDUSTRI**
Kelas : **C1**

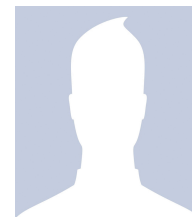

KELENGKAPAN DAN SYARAT		
Tahap Pembayaran	Lunas	Paraf Petugas
Biaya Kuliah Tahap I		
Biaya Kuliah Tahap II		
Biaya Kuliah Tahap III		
Biaya Kuliah Tahap IV		
Biaya Ujian UTS/UAS*		
Adm.Malam/Reg.B		

1. Wajib membawa kartu ini setiap mengikuti ujian.
2. Wajib melunasi Uang Kuliah sesuai tahapan.
3. Wajib melunasi Uang Adm.Malam (bagi mahasiswa kelas Malam).
4. Wajib berpakaian Rapi(Putih-Hitam).
5. Pengusulan berkas Ujian Susulan paling lambat 1(satu) setelah Ujian Berakhir.
6. Untuk penggantian Kartu Ujian yang hilang/tercecer dikenakan biaya sebesar Rp.20.000,-

DAFTAR MATA UJI							
No.	Kode MK	Mata Kuliah	SKS	Tanda Tangan Pengawas Ujian			
				Tanggal	UTS	Tanggal	UAS
1.	TID15024	Matematika Optimisasi	3				
2.	TID15025	Proses Manufaktur	2				
3.	TID15026	Pengantar Ekonomika	2				
4.	TID15027	Penelitian Operasional 2	3				
5.	TID15028	Statistik Lanjutan	2				
6.	TID15029	Ergonomi Dan Perancangan Sistem Kerja 2	2				
7.	TID15030P	Praktikum Proses Manufaktur	1				
8.	TID15031P	Praktikum Teknik & Pengukuran Statistik	1				
9.	TID15032	Perancangan Produk	2				
10.	TID15044	Pemodelan Sistem	2				
11.	UMA10007	Kewirausahaan	2				
12.	UMA10008P	Praktikum Kewirausahaan	1				
Jumlah			23				

TANGGAL 24 JULI 2020

WAKIL DEKAN I

KETUA PROGRAM STUDI

SUSILAWATI, S.Kom, M.Kom
NIDN.0126068702

YUDI DAENG POLEWANGI, ST, MT
NIDN.0112118503