

**UNIVERSITAS MEDAN AREA****Kampus 1** : Jalan Kolam 1 / Jalan PBSI Telp 061 - 7366878, 7360168, 7364348 Medan 200223**Kampus 2** : Jalan Sei Serayu No 70 A / Jalan Setia Budi No. 79 Telp.061 - 8225602 Medan 20122**Email** : univ_medanarea@uma.ac.id **Website** : http://www.uma.ac.id**KARTU RENCANA STUDI (KRS)**

Nama Mahasiswa : **MUHAMMAD FIRHAND DEZAR**
 NPM : **188120065**
 Semester : **4 (EMPAT)**
 Tahun Akademik : **SEMESTER GENAP 2019/2020**
 Jurusan / Program : **S1 TEKNIK ELEKTRO/Strata 1(S - 1)**

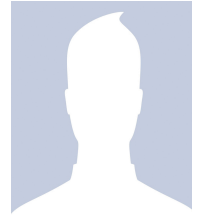

No	Kode Makul	Nama Mata Kuliah	Kredit (SKS)	Jadwal Kuliah	Dosen Pengampu
1	TEL12029P	PRAK. PENGUKURAN BESARAN LISTRIK	1	KAMPUS 2/ MINGGU./ Jam Ke 8-8	<u>Ir. ZULKIFLI BAHRI, MT</u> NIDN.0019065602
2	TEL12030P	PRAK. RANGKAIAN LISTRIK	1	KAMPUS 2/ SABTU./ Jam Ke 8-8	<u>Ir. ZULKIFLI BAHRI, MT</u> NIDN.0019065602
3	UMA10008P	PRAKT. KEWIRUSAHAAN	1	KAMPUS 2/ SABTU./ Jam Ke 37-37	<u>H. AMRIN MULIA UTAMA</u> <u>NST, SE, M.M</u> NIDN.0101087402
4	TEL12026	SISTEM LINIER	3	KAMPUS 2/ RABU./ Jam Ke 20-20	<u>S.Si, M.Pd. DEWI HARNI</u> <u>NASUTION</u> NIDN.5934122
5	TEL12047P	PRAK. PLC	1	KAMPUS 2/ SABTU./ Jam Ke 13-13	<u>- . MORANAIN MUNGKIN, ST,</u> <u>M.Si</u> NIDN.0102078605
6	TEL12023P	PRAKTIKUM METODE NUMERIK	1	KAMPUS 2/ SABTU./ Jam Ke 3-3	<u>HABIB SATRIA, MT</u> NIDN.0122069301
7	TEL12048P	PRAK. DISTRIBUSI TRANSMISI & TEGANGAN TINGGI	1	KAMPUS 2/ SABTU./ Jam Ke 29-29	<u>- . MORANAIN MUNGKIN, ST,</u> <u>M.Si</u> NIDN.0102078605
8	TEL12022	METODE NUMERIK	2	KAMPUS 2/ SENIN./ Jam Ke 24-24	<u>Dr. Ir. SUWARNO, MT</u> NIDN.0017046106
9	TEL12080	PEMELIHARAAN PERALATAN LISTRIK	2	KAMPUS 2/ JUMAT./ Jam Ke 24-24	<u>Dr. Ir. SUWARNO, MT</u> NIDN.0017046106
10	TEL12072	PERENC. SISTEM LISTRIK UTK INDUSTRI	3	KAMPUS 2/ RABU./ Jam Ke 41-41	<u>Ir. Dr. DINA MAIZANA, MT</u> NIDN.0112096601
11	TEL12078	KUALITAS SISTEM TENAGA	2	KAMPUS 2/ SENIN./ Jam Ke 21-21	<u>ARNAWAN HASIBUAN, ST. MT</u> NIDN.0014047202
12	TEL12071	PEMBUMIHAN	2	KAMPUS 2/ RABU./ Jam Ke 23-23	<u>M. IKHSAN RIFKI, S.Tr.T, MT</u> NIDN.4794121
Total SKS			20		

IP Semester 20191 : 2.72
 Kredit Lulus :
 IP Kumulatif : 1.87

TANGGAL 28 JULI 2020

WAKIL DEKAN I

DIKETAHUI

KETUA PROGRAM STUDI

 DISETUJUI
 DOSEN PENASEHAT AKADEMIK

SUSILAWATI, S.Kom, M.Kom
 NIDN.0126068702

SYARIFAH MUTHIA PUTRI, ST, MT
 NIDN.0104089002

AHMAD FAISAL, ST, MT
 NIDN.0104068506