

**UNIVERSITAS MEDAN AREA****Kampus 1** : Jalan Kolam 1 / Jalan PBSI Telp 061 - 7366878, 7360168, 7364348 Medan 200223**Kampus 2** : Jalan Sei Serayu No 70 A / Jalan Setia Budi No. 79 Telp.061 - 8225602 Medan 20122**Email** : univ\_medanarea@uma.ac.id **Website** : http://www.uma.ac.id**KARTU RENCANA STUDI (KRS)**

Nama Mahasiswa : **HUMBANG PANGIHUTAN SIMAMORA**  
 NPM : **188120075**  
 Semester : **4 ( EMPAT )**  
 Tahun Akademik : **SEMESTER GENAP 2019/2020**  
 Jurusan / Program : **S1 TEKNIK ELEKTRO/Strata 1(S - 1)**

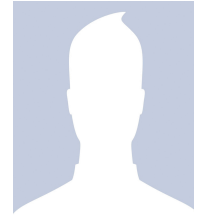

No	Kode Makul	Nama Mata Kuliah	Kredit (SKS)	Jadwal Kuliah	Dosen Pengampu
1	TEL12011	MATEMATIKA TEKNIK I	3	KAMPUS 1 / RABU./ Jam Ke 55-55	<u>YAN BATARA SIRINGO-RINGO, S.Si, M.Si</u> NIDN.4094121
2	UMA10007	KEWIRAUSAHAAN	2	KAMPUS 1 / KAMIS./ Jam Ke 8-8	<u>IRWANSYAH PUTRA, SE, MM</u> NIDN.5024611
3	TEL12029P	PRAK. PENGUKURAN BESARAN LISTRIK	1	KAMPUS 1 / MINGGU./ Jam Ke 11-11	<u>Ir. ZULKIFLI BAHRI, MT</u> NIDN.0019065602
4	TEL12027	MESIN – MESIN ELEKTRIK I	3	KAMPUS 1 / KAMIS./ Jam Ke 13-13	<u>HABIB SATRIA, MT</u> NIDN.0122069301
5	TEL12025	DASAR KONVERSI ENERGI LISTRIK	2	KAMPUS 1 / SENIN./ Jam Ke 77-77	<u>MUHAMMAD FADLAN SIREGAR, ST, MT</u> NIDN.0131088204
6	UMA10008P	PRAKT. KEWIRAUSAHAAN	1	KAMPUS 1 / SABTU./ Jam Ke 10-10	<u>IRWANSYAH PUTRA, SE, MM</u> NIDN.5024611
7	TEL12021	RANGKAIAN LISTRIK II	3	KAMPUS 1 / SELASA./ Jam Ke 13-13	<u>Ir. ZULKIFLI BAHRI, MT</u> NIDN.0019065602
8	TEL12030P	PRAK. RANGKAIAN LISTRIK	1	KAMPUS 1 / MINGGU./ Jam Ke 13-13	<u>Ir. ZULKIFLI BAHRI, MT</u> NIDN.0019065602
9	TEL12028	STRUKTUR DISKRIT	2	KAMPUS 1 / RABU./ Jam Ke 79-79	<u>YAN BATARA SIRINGO-RINGO, S.Si, M.Si</u> NIDN.4094121
10	TEL12026	SISTEM LINIER	3	KAMPUS 1 / JUMAT./ Jam Ke 73-73	<u>OLNES HUTAJULU, S.Pd, MT</u> NIDN.5584121
11	TEL12024	MEDAN ELEKTROMAGNETIK	2	KAMPUS 1 / SELASA./ Jam Ke 1-1	<u>Dr. MUHAMMAD FITRA ZAMBAK, ST, M.Sc</u> NIDN.0127058701
Total SKS			23		

IP Semester 20191 : 3.23  
 Kredit Lulus :  
 IP Kumulatif : 2.25

TANGGAL 28 JULI 2020

WAKIL DEKAN I

DIKETAHUI

KETUA PROGRAM STUDI

DISETUJUI  
DOSEN PENASEHAT AKADEMIKSUSILAWATI, S.Kom, M.Kom  
NIDN.0126068702SYARIFAH MUTHIA PUTRI, ST, MT  
NIDN.0104089002AHMAD FAISAL, ST, MT  
NIDN.0104068506