



UNIVERSITAS MEDAN AREA

Kampus 1 : Jalan Kolam 1 / Jalan PBSI Telp 061 - 7366878, 7360168, 7364348 Medan 200223

Kampus 2 : Jalan Sei Serayu No 70 A / Jalan Setia Budi No. 79 Telp.061 - 8225602 Medan 20122

Email : univ_medanarea@uma.ac.id **Website** : http://www.uma.ac.id

KARTU RENCANA STUDI (KRS)

Nama Mahasiswa : **ARI SINONDANG BATARUDIN PURBA**
NPM : **188120077**
Semester : **4 (EMPAT)**
Tahun Akademik : **SEMESTER GENAP 2019/2020**
Jurusan / Program : **S1 TEKNIK ELEKTRO/Strata 1(S - 1)**

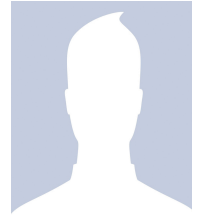

No	Kode Makul	Nama Mata Kuliah	Kredit (SKS)	Jadwal Kuliah	Dosen Pengampu
1	UMA10007	KEWIRAUSAHAAN	2	KAMPUS 1 / KAMIS./ Jam Ke 8-8	<u>IRWANSYAH PUTRA, SE, MM</u> NIDN.5024611
2	TEL12030P	PRAK. RANGKAIAN LISTRIK	1	KAMPUS 1 / MINGGU./ Jam Ke 13-13	<u>Ir. ZULKIFLI BAHRI, MT</u> NIDN.0019065602
3	TEL12027	MESIN - MESIN ELEKTRIK I	3	KAMPUS 1 / KAMIS./ Jam Ke 13-13	<u>HABIB SATRIA, MT</u> NIDN.0122069301
4	TEL12025	DASAR KONVERSI ENERGI LISTRIK	2	KAMPUS 1 / SENIN./ Jam Ke 77-77	<u>MUHAMMAD FADLAN SIREGAR, ST, MT</u> NIDN.0131088204
5	TEL12021	RANGKAIAN LISTRIK II	3	KAMPUS 1 / SELASA./ Jam Ke 13-13	<u>Ir. ZULKIFLI BAHRI, MT</u> NIDN.0019065602
6	UMA10008P	PRAKT. KEWIRAUSAHAAN	1	KAMPUS 1 / SABTU./ Jam Ke 10-10	<u>IRWANSYAH PUTRA, SE, MM</u> NIDN.5024611
Total SKS			12		

IP Semester 20191 : 1.43
Kredit Lulus :
IP Kumulatif : 1.64

TANGGAL 28 JULI 2020

WAKIL DEKAN I

DIKETAHUI
KETUA PROGRAM STUDI

DISETUJUI
DOSEN PENASEHAT AKADEMIK

SUSILAWATI, S.Kom, M.Kom
NIDN.0126068702

SYARIFAH MUTHIA PUTRI, ST, MT
NIDN.0104089002

AHMAD FAISAL, ST, MT
NIDN.0104068506