

**UNIVERSITAS MEDAN AREA****Kampus 1** : Jalan Kolam 1 / Jalan PBSI Telp 061 - 7366878, 7360168, 7364348 Medan 200223**Kampus 2** : Jalan Sei Serayu No 70 A / Jalan Setia Budi No. 79 Telp.061 - 8225602 Medan 20122**Email** : univ_medanarea@uma.ac.id **Website** : http://www.uma.ac.id**KARTU RENCANA STUDI (KRS)**

Nama Mahasiswa : **DWI OVILIA BR PAKPAHAN**
 NPM : **188120078**
 Semester : **4 (EMPAT)**
 Tahun Akademik : **SEMESTER GENAP 2019/2020**
 Jurusan / Program : **S1 TEKNIK ELEKTRO/Strata 1(S - 1)**

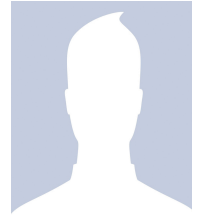

No	Kode Makul	Nama Mata Kuliah	Kredit (SKS)	Jadwal Kuliah	Dosen Pengampu
1	TEL12012	DASAR ELEKTRONIKA	2	KAMPUS 1 / RABU./ Jam Ke 17-17	<u>M. IKHSAN RIFKI, S.Tr.T, MT</u> NIDN.4794121
2	TEL12008	BAHAN – BAHAN ELEKTRIK	2	KAMPUS 1 / JUMAT./ Jam Ke 2-2	<u>M. IKHSAN RIFKI, S.Tr.T, MT</u> NIDN.4794121
3	TEL12010	FISIKA DASAR II	3	KAMPUS 1 / SENIN./ Jam Ke 13-13	<u>-. MORANAIN MUNGKIN, ST,</u> <u>M.Si</u> NIDN.0102078605
4	UMA10008P	PRAKT. KEWIRUSAHAAN	1	KAMPUS 1 / SABTU./ Jam Ke 10-10	<u>IRWANSYAH PUTRA, SE, MM</u> NIDN.5024611
5	TEL12026	SISTEM LINIER	3	KAMPUS 1 / JUMAT./ Jam Ke 73-73	<u>OLNES HUTAJULU, S.Pd, MT</u> NIDN.5584121
6	TEL12046	DESAIN INSTALASI TENAGA LISTRIK	2	KAMPUS 1 / KAMIS./ Jam Ke 57-57	<u>SYAFRIWEL, S.T., M.T.</u> NIDN.0124128304
7	TEL12041	P.L.C.	2	KAMPUS 1 / RABU./ Jam Ke 54-54	<u>-. MORANAIN MUNGKIN, ST,</u> <u>M.Si</u> NIDN.0102078605
8	TEL12047P	PRAK. PLC	1	KAMPUS 1 / SABTU./ Jam Ke 19-19	<u>-. MORANAIN MUNGKIN, ST,</u> <u>M.Si</u> NIDN.0102078605
9	TEL12043	ELEKTRONIKA DAYA	3	KAMPUS 1 / SELASA./ Jam Ke 13-13	<u>Ir. Dr. DINA MAIZANA, MT</u> NIDN.0112096601
10	TEL12048P	PRAK. DISTRIBUSI TRANSMISI & TEGANGAN TINGGI	1	KAMPUS 1 / SABTU./ Jam Ke 22-22	<u>-. MORANAIN MUNGKIN, ST,</u> <u>M.Si</u> NIDN.0102078605
11	TEL12071	PEMBUMIAN	2	KAMPUS 1 / RABU./ Jam Ke 3-3	<u>INDRA ROZA, ST, MT</u> NIDN.0102077201
12	TEL12077	PENGATURAN DAYA REAKTIF	2	KAMPUS 1 / KAMIS./ Jam Ke 38-38	<u>Dr. MUHAMMAD FITRA</u> <u>ZAMBAK, ST, M.Sc</u> NIDN.0127058701
Total SKS			24		

IP Semester 20191 : 3.17
 Kredit Lulus :
 IP Kumulatif : 2.05

TANGGAL 28 JULI 2020

WAKIL DEKAN I

DIKETAHUI
 KETUA PROGRAM STUDI

DISETUJUI
 DOSEN PENASEHAT AKADEMIK

SUSILAWATI, S.Kom, M.Kom
 NIDN.0126068702

SYARIFAH MUTHIA PUTRI, ST, MT
 NIDN.0104089002

AHMAD FAISAL, ST, MT
 NIDN.0104068506