

**UNIVERSITAS MEDAN AREA****Kampus 1** : Jalan Kolam 1 / Jalan PBSI Telp 061 - 7366878, 7360168, 7364348 Medan 200223**Kampus 2** : Jalan Sei Serayu No 70 A / Jalan Setia Budi No. 79 Telp.061 - 8225602 Medan 20122**Email** : univ_medanarea@uma.ac.id **Website** : http://www.uma.ac.id**KARTU RENCANA STUDI (KRS)**

Nama Mahasiswa : **NICO SINAGA**
 NPM : **158120028**
 Semester : **10 (SEPULUH)**
 Tahun Akademik : **SEMESTER GENAP 2019/2020**
 Jurusan / Program : **S1 TEKNIK ELEKTRO/Strata 1(S - 1)**

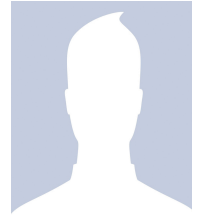

No	Kode Makul	Nama Mata Kuliah	Kredit (SKS)	Jadwal Kuliah	Dosen Pengampu
1	TEL12014P	PRAK. DASAR SISTEM DIGITAL	1	KAMPUS 1 / MINGGU./ Jam Ke 32-32	<u>HABIB SATRIA, MT</u> NIDN.0122069301
2	TEL12029P	PRAK. PENGUKURAN BESARAN LISTRIK	1	KAMPUS 1 / MINGGU./ Jam Ke 11-11	<u>Ir. ZULKIFLI BAHRI, MT</u> NIDN.0019065602
3	UMA10008P	PRAKT. KEWIRUSAHAAN	1	KAMPUS 1 / SABTU./ Jam Ke 10-10	<u>IRWANSYAH PUTRA, SE, MM</u> NIDN.5024611
4	TEL12030P	PRAK. RANGKAIAN LISTRIK	1	KAMPUS 1 / MINGGU./ Jam Ke 13-13	<u>Ir. ZULKIFLI BAHRI, MT</u> NIDN.0019065602
5	TEL12028	STRUKTUR DISKRIT	2	KAMPUS 1 / RABU./ Jam Ke 79-79	<u>YAN BATARA SIRINGO-RINGO, S.Si, M.Si</u> NIDN.4094121
6	TEL12046	DESAIN INSTALASI TENAGA LISTRIK	2	KAMPUS 1 / KAMIS./ Jam Ke 57-57	<u>SYAFRIWEL, S.T., M.T.</u> NIDN.0124128304
7	TEL12023P	PRAKTIKUM METODE NUMERIK	1	KAMPUS 1 / MINGGU./ Jam Ke 22-22	<u>HABIB SATRIA, MT</u> NIDN.0122069301
8	TEL12047P	PRAK. PLC	1	KAMPUS 1 / SABTU./ Jam Ke 19-19	<u>-. MORANAIN MUNGKIN, ST, M.Si</u> NIDN.0102078605
9	TEL12048P	PRAK. DISTRIBUSI TRANSMISI & TEGANGAN TINGGI	1	KAMPUS 1 / SABTU./ Jam Ke 22-22	<u>-. MORANAIN MUNGKIN, ST, M.Si</u> NIDN.0102078605
10	TEL12049	KERJA PRAKTEK	2	KAMPUS 1 / SABTU./ Jam Ke 12-12	<u>SYARIFAH MUTHIA PUTRI, ST, MT</u> NIDN.0104089002
11	TEL12050	TUGAS AKHIR	5	KAMPUS 1 / SABTU./ Jam Ke 11-11	<u>SYARIFAH MUTHIA PUTRI, ST, MT</u> NIDN.0104089002
Total SKS			18		

IP Semester 20191 : 2.69
 Kredit Lulus :
 IP Kumulatif : 2.59

TANGGAL 27 JULI 2020

WAKIL DEKAN I

DIKETAHUI

KETUA PROGRAM STUDI

DISETUJUI
DOSEN PENASEHAT AKADEMIKSUSILAWATI, S.Kom, M.Kom
NIDN.0126068702SYARIFAH MUTHIA PUTRI, ST, MT
NIDN.0104089002SYARIFAH MUTHIA PUTRI, ST, MT
NIDN.0104089002