

**UNIVERSITAS MEDAN AREA****Kampus 1** : Jalan Kolam 1 / Jalan PBSI Telp 061 - 7366878, 7360168, 7364348 Medan 200223**Kampus 2** : Jalan Sei Serayu No 70 A / Jalan Setia Budi No. 79 Telp.061 - 8225602 Medan 20122**Email** : univ_medanarea@uma.ac.id **Website** : http://www.uma.ac.id**KARTU RENCANA STUDI (KRS)**

Nama Mahasiswa : **YUDHA PRADANA**
 NPM : **198120070**
 Semester : **2 (DUA)**
 Tahun Akademik : **SEMESTER GENAP 2019/2020**
 Jurusan / Program : **S1 TEKNIK ELEKTRO/Strata 1(S - 1)**

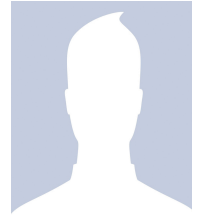

No	Kode Makul	Nama Mata Kuliah	Kredit (SKS)	Jadwal Kuliah	Dosen Pengampu
1	TEL12012	DASAR ELEKTRONIKA	2	KAMPUS 1 / RABU./ Jam Ke 17-17	<u>M. IKHSAN RIFKI, S.Tr.T, MT</u> NIDN.4794121
2	TEL12011	MATEMATIKA TEKNIK I	3	KAMPUS 1 / RABU./ Jam Ke 55-55	<u>YAN BATARA SIRINGO-RINGO,</u> <u>S.Si, M.Si</u> NIDN.4094121
3	TEL12010	FISIKA DASAR II	3	KAMPUS 1 / SENIN./ Jam Ke 13-13	<u>-. MORANAIN MUNGKIN, ST,</u> <u>M.Si</u> NIDN.0102078605
4	TEL12009	DASAR SISTEM DIGITAL	2	KAMPUS 1 / KAMIS./ Jam Ke 8-8	<u>-. MORANAIN MUNGKIN, ST,</u> <u>M.Si</u> NIDN.0102078605
5	TEL12008	BAHAN – BAHAN ELEKTRIK	2	KAMPUS 1 / JUMAT./ Jam Ke 2-2	<u>M. IKHSAN RIFKI, S.Tr.T, MT</u> NIDN.4794121
Total SKS			12		

IP Semester 20191 : 0.26
 Kredit Lulus :
 IP Kumulatif : 0.16

TANGGAL 28 JULI 2020

WAKIL DEKAN I

DIKETAHUI
 KETUA PROGRAM STUDI

DISETUJUI
 DOSEN PENASEHAT AKADEMIK

SUSILAWATI, S.Kom, M.Kom
 NIDN.0126068702

SYARIFAH MUTHIA PUTRI, ST, MT
 NIDN.0104089002

Dr. Ir. DINA MAIZANA, MT
 NIDN.20180011