



UNIVERSITAS MEDAN AREA

Kampus 1 : Jalan Kolam 1 / Jalan PBSI Telp 061 - 7366878, 7360168, 7364348 Medan 200223

Kampus 2 : Jalan Sei Serayu No 70 A / Jalan Setia Budi No. 79 Telp.061 - 8225602 Medan 20122

Email : univ_medanarea@uma.ac.id **Website** : http://www.uma.ac.id

KARTU RENCANA STUDI (KRS)

Nama Mahasiswa : **RAHMAT TIMOTIUS GULO**
NPM : **148120011**
Semester : **12 (DUA BELAS)**
Tahun Akademik : **SEMESTER GENAP 2019/2020**
Jurusan / Program : **S1 TEKNIK ELEKTRO/Strata 1(S - 1)**

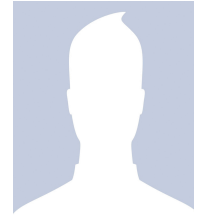

No	Kode Makul	Nama Mata Kuliah	Kredit (SKS)	Jadwal Kuliah	Dosen Pengampu
1	TEL12030P	PRAK. RANGKAIAN LISTRIK	1	KAMPUS 1 / MINGGU./ Jam Ke 13-13	<u>Ir. ZULKIFLI BAHRI, MT</u> NIDN.0019065602
2	TEL12029P	PRAK. PENGUKURAN BESARAN LISTRIK	1	KAMPUS 1 / MINGGU./ Jam Ke 11-11	<u>Ir. ZULKIFLI BAHRI, MT</u> NIDN.0019065602
3	TEL12047P	PRAK. PLC	1	KAMPUS 1 / SABTU./ Jam Ke 19-19	<u>-. MORANAIN MUNGKIN, ST,</u> <u>M.Si</u> NIDN.0102078605
4	TEL12049	KERJA PRAKTEK	2	KAMPUS 1 / SABTU./ Jam Ke 12-12	<u>SYARIFAH MUTHIA PUTRI, ST,</u> <u>MT</u> NIDN.0104089002
5	TEL12050	TUGAS AKHIR	5	KAMPUS 1 / SABTU./ Jam Ke 11-11	<u>SYARIFAH MUTHIA PUTRI, ST,</u> <u>MT</u> NIDN.0104089002
Total SKS			10		

IP Semester 20191 : 0
Kredit Lulus :
IP Kumulatif : 2.3

TANGGAL 27 JULI 2020

WAKIL DEKAN I

DIKETAHUI
KETUA PROGRAM STUDI

DISETUJUI
DOSEN PENASEHAT AKADEMIK

SUSILAWATI, S.Kom, M.Kom
NIDN.0126068702

SYARIFAH MUTHIA PUTRI, ST, MT
NIDN.0104089002

Ir. ZULKIFLI BAHRI, MT
NIDN.0019065602