



## UNIVERSITAS MEDAN AREA

**Kampus 1** : Jalan Kolam 1 / Jalan PBSI Telp 061 - 7366878, 7360168, 7364348 Medan 200223

**Kampus 2** : Jalan Sei Serayu No 70 A / Jalan Setia Budi No. 79 Telp.061 - 8225602 Medan 20122

**Email** : univ\_medanarea@uma.ac.id    **Website** : http://www.uma.ac.id

### KARTU RENCANA STUDI (KRS)

Nama Mahasiswa : **ASER SIHOMBING**  
NPM : **158120001**  
Semester : **10 ( SEPULUH )**  
Tahun Akademik : **SEMESTER GENAP 2019/2020**  
Jurusan / Program : **S1 TEKNIK ELEKTRO/Strata 1(S - 1)**

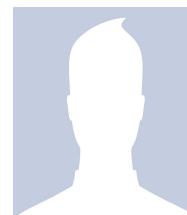

No	Kode Makul	Nama Mata Kuliah	Kredit (SKS)	Jadwal Kuliah	Dosen Pengampu
1	TEL12042	MANAJEMEN INDUSTRI DAN PROYEK	2	KAMPUS 1 / RABU./ Jam Ke 75-75	<u>SYARIFAH MUTHIA PUTRI, ST, MT</u> NIDN.0104089002
2	TEL12046	DESAIN INSTALASI TENAGA LISTRIK	2	KAMPUS 1 / KAMIS./ Jam Ke 57-57	<u>SYAFRIWEL, S.T., M.T.</u> NIDN.0124128304
3	TEL12050	TUGAS AKHIR	5	KAMPUS 1 / SABTU./ Jam Ke 11-11	<u>SYARIFAH MUTHIA PUTRI, ST, MT</u> NIDN.0104089002
4	TEL12071	PEMBUMIHAN	2	KAMPUS 1 / RABU./ Jam Ke 3-3	<u>INDRA ROZA, ST, MT</u> NIDN.0102077201
Total SKS			11		

IP Semester 20191 : 1.25  
Kredit Lulus :  
IP Kumulatif : 2.99

TANGGAL 27 JULI 2020

WAKIL DEKAN I

DIKETAHUI  
KETUA PROGRAM STUDI

DISETUJUI  
DOSEN PENASEHAT AKADEMIK

SUSILAWATI, S.Kom, M.Kom  
NIDN.0126068702

SYARIFAH MUTHIA PUTRI, ST, MT  
NIDN.0104089002

SYARIFAH MUTHIA PUTRI, ST, MT  
NIDN.0104089002